明星

No.429
発行
豊年福祉会広報部

〒576－0016
大阪府交野市星田8丁目6番7
電　　話　072－891－2029
ファックス　072－891－2093
ホームページ　http://www.h-myojo.or.jp

軽費老人ホーム　明　星	デイサービスセンター　明　星
特別養護老人ホーム　明　星	デイサービスセンター　天の川
豊年福祉会診療所	デイサービスセンター　きさべ
特別養護老人ホーム　天の川明星	ヘルパーステーション　明　星
豊年福祉会　天の川診療所	ケアプランセンター　明　星
地域福祉サポートセンター（生計困難者相談・在宅介護支援センター等）	ハートフルステーション　いわふね
障がい者相談支援センター　明　星	ホーム　きらら

理念

すべての人と共に
健康（すこやか）で生きがいある
安心した暮らしを

今月のスローガン

「言おう“ありがとう”　言われよう“ありがとう”」

謹賀新年

皆様のご多幸を心より
お祈り申し上げます

本年もどうぞよろしく
お願いいたします
平成29年　元旦

社会福祉法人　豊年福祉会

理事長　西田　孝司

職員　一同

新年のごあいさつ

謹賀新年

今年もよろしくお願い致します

ケアプランセンター明星

ケアマネジャー一同

平成 29 年元旦　　酉年

初はる
幸せこいこい
福こいこい

平成二十九年
元旦

軽費老人ホーム明星　職員一同

謹賀新年

旧年中は大変お世話になり
心よりお礼申し上げます。
本年もどうぞよろしくお願い致します。

平成二十九年元旦

ヘルパーステーション明星

明けましておめでとうございます

平成二十九年

今年も、みなさまが“元気”になれる
デイサービスを目指していきます。
“笑顔いっぱい”“元気いっぱい”で頑張り
ますので宜しくお願い致します。
デイサービスセンター天の川
職員一同

本年もどうぞよろしく
お願い致します

利用者様の笑顔が
あふれるよう
スタッフも元気に
頑張ります！

平成２９年１月
デイサービスセンターきさべ
職員一同

迎春

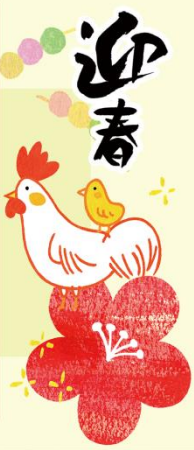

ホームきらら

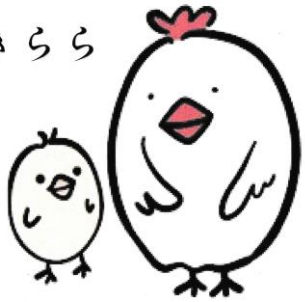

酉年

旧年中はお世話になりました
今年もよろしくお願いします
平成29年　元旦

謹賀新春

おだやかな良い
一年でありますよう
お祈りいたしております
たくさんの幸せが
届きますように

天の川明星　事務職員一同

平成２９年

謹賀新年

今年も、入居者の皆さまに少しでも多くの幸せを感じて頂けるよう、精一杯頑張ります。

明星特養スタッフ一同

賀正

酉

天の川

いろ　とりどり　の

笑顔かな

本年もよろしくお願いいたします

特別養護老人ホーム天の川明星

職員一同

2017年1月1日

たくさんの笑顔がある一年になりますよう！！

本年もよろしくお願い致します。

明星事務所　職員

今年も素晴らしい１年でありますよう

心からお祈り申し上げます

栄養給食センター

明星・天の川厨房職員一同

恭賀新春

昨年はお世話になりました。

本年も、ご利用者やご家族にたくさんの喜びを感じて頂けるよう、皆様を心よりお待ちしております。

2017年　1月

デイサービスセンター明星

職員一同

今年の抱負

デイに行くと生活のメリハリがつくので、今年もデイを利用し、健康でありたいです。

デイサービスセンター明星
川上　義男　様

歌が好きなので、楽しい歌を覚えていきたいです。

デイサービスセンター明星
尾原　初子　様

楽しい日々を過ごし健康でいたいです

デイサービスセンター明星
瀧川　信子　様

元気で過ごせるよう頑張ります。

デイサービスセンター天の川
中村　幸子　様

脚力アップ頑張ります。

デイサービスセンター天の川
佐古　光明　様

カレンダーを見ていたら、あと１枚と薄くなっていました。来年の干支は酉です。12年に１度の年男、７回目の年男

デイサービスセンター天の川
山口　晃一　様

免許証の更新をしました。今年も元気で娘たちと出かけたいです。

ヘルパーステーション明星
白瀬　亮昭　様

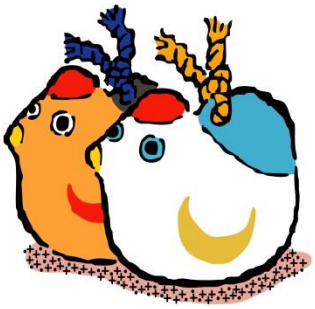

年男・年女の

日々、感謝！

軽費老人ホーム明星
柴田　惠美子　様

明るく楽しく健康に過ごしたいと思います。

軽費老人ホーム明星
瀧川　信子　様

煎餅でもなんでも好きなものが食べられるよう健康でいたい。

特別養護老人ホーム明星
M・M

明るく元気に歌を歌って過ごします。

軽費老人ホーム明星
尾原　初子　様

きれいになってお嫁に行きたい。

特別養護老人ホーム明星
U・M

病気せんとみんな元気でお願いします。

特別養護老人ホーム天の川明星
根本　豊野　様

去年より元気に過ごせますように。

デイサービスセンターきさべ
吉野　章平　様

きさべデイに来るのが生きがいです。今年も一年楽しく過ごしていきたいと思います。

デイサービスセンターきさべ
松井　福子　様

初詣

明星
軽費　石切神社
特養　成田山
デイ　成田山
天の川
特養　住吉神社
デイ　成田山
きさべデイ　住吉神社
いわふね　おたのしみ

軽　費

1	（日）	新春喫茶
2	（月）	初風呂
6	（金）	新年会
8	（日）	レクリエーション（脳トレ）
11	（水）	鏡開き
13	（金）	髪や
21	（土）	喫茶（星徳館）
22	（日）	ワンポイントリハビリ
23	（月）	買い物
24	（火）	初詣（石切神社）
26	（木）	長寿会
29	（日）	長寿会外食（弁当）
31	（火）	星田北食堂

クラブ活動

5・19	（木）	踊り
7・21	（土）	民謡
9	（月）	大正琴
13・27	（金）	詩吟
15・22	（日）	カラオケ
16	（月）	陶芸
17	（火）	書道
20	（金）	夢

きさべデイサービス

4	今年の抱負
5　6	初詣
9　～　13	新年会
16　～　20	手作りおやつ（ぜんざい）
23　～　27	お正月遊び
30　31	壁飾り

明星デイサービス

4（水）～　6（金）	書初め
9（月）～　13（金）	新年会
16（月）～　20（金）	初詣（成田山）
23（月）～　27（金）	誕生日会（もちつき）
30（月）　31（火）	未定

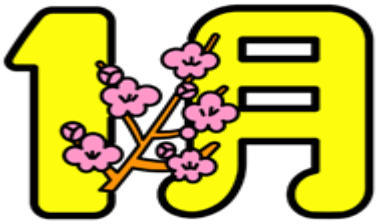

明星特養

1	（日）	初詣（星徳館）
2	（月）	初詣（星徳館）
5	（木）	選択メニュー
12	（木）	オープンキッチン(1F)
13	（金）	髪や
14	（土）	動物介在活動
16	（月）	初詣（成田山） おやつバイキング
19	（木）	オープンキッチン(2F)
20	（金）	初詣（成田山）
23	（月）	習字 ごちそうの日
26	（木）	オープンキッチン(3F)
27	（金）	餅つき
30	（月）	おやつバイキング

ハートフルステーション　いわふね

14（土）　誕生日会

※1 月前半　初詣（散歩）

天の川特養

6	（金）	体重測定（3F）
7	（土）	体重測定（4F）
10	（火）	初詣（住吉神社　3F）
11	（水）	初詣（住吉神社　2・4F）
13	（金）	個別処遇（3F）
14	（土）	出張おやつ（2F） 個別処遇（2F）
15	（日）	おやつバイキング
18	（水）	クッキング（4F）
22	（日）	体重測定（2F） ごちそうの日
24	（火）	クッキング（3F）
25	（水）	個別処遇（4F） 鍋の日（2F）
27	（金）	髪や

天の川デイサービス

4（水）～　6（金）	書初め
9（月）～　13（金）	新年会・お正月遊び
16（月）～　20（金）	初詣・すごろく
23（月）～　27（金）	誕生日会
30（月）　31（火）	カラオケ

星徳館

（いこいの場・施設開放日）

13（金）　16（月）　17（火）
18（水）　19（木）　20（金）
24（火）　27（金）

＊　行事予定は変更することがありますので、できれば事前にご確認ください。